



# Demo 602XML Form Server

## Úvod

Pokud si chcete vyzkoušet funkce automatického zpracování dat pomocí technologie 602XML, postupujte podle následujícího návodu. Tato demo aplikace Vás blíže seznámí s jednou z hlavních funkcí 602XML Form Server, kterou je sběr dat.

Registrace i další kroky se provádějí pomocí inteligentních formulářů, které obsahují automatické kontroly vkládaných dat. Ty se vyplňují v jednoduché aplikaci s přívětivým rozhraním a ovládáním, která také odesílá data do centralizovaného systému. Do samotného Form Serveru pak přistupujete prostřednictvím webového prohlížeče, kde si můžete vyzkoušet další funkce vztahující se ke sběru dat.

Pokud jste si do 602XML Form Server Demo ještě nezřídili účet, tak registraci proveďte nyní pomocí [Registračního formuláře](#).

## Nezbytné kroky k vyzkoušení 602XML Form Server Demo

- 1) Stáhnout a nainstalovat aplikaci [602XML Filler](#).
- 2) Stáhnout a vyplnit [Registrační formulář](#).
- 3) Odeslat registrační data do 602XML Form Server Demo.
- 4) Přihlásit se pomocí webového prohlížeče do systému [602XML Form Server Demo](#).

## Stažení aplikace pro vyplňování 602XML Filler

Aplikaci [602XML Filler](#) stahujte z webových stránek Software602 a.s. Po stažení instalačního souboru aplikaci nainstalujte standardním způsobem.

## Vyplnění registračního formuláře

Stáhněte si následující [Registrační formulář](#), který otevřete v aplikaci [602XML Filler](#). Vyplňte do něj povinné údaje (jméno, příjmení a e-mailovou adresu), případně další údaje, které budou sloužit pro demonstraci automatického zpracování dat v 602XML řešení. Po správném vyplnění registračního formuláře odešlete příslušným tlačítkem Vámi vyplněné údaje. Informace

o registraci bude zobrazena v informačním okně.

## Přihlášení do 602XML Form Server Demo

Na Vaší e-mailovou adresu bude doručena adresa a přihlašovací údaje do [602XML Form Server Demo](#). S těmito údaji se do systému přihlásíte pomocí webového prohlížeče.

## V 602XML Form Server – příkladový formulář

Po přihlášení do systému [602XML Form Server Demo](#) otevřete složku **Demo**, ve které se nachází [Ukázkový formulář sběru dat - Registrace HW a SW](#) pro sběr dat pomocí 602XML. Do tohoto formuláře systém automaticky doplní Vámi uvedené údaje při registraci. Po vyplnění příkladového formuláře můžete data odeslat do Form Serveru a vyplněné formuláře lze prohlížet v Archivu složky Demo.

The screenshot shows a web browser window displaying the 602XML Form Server Demo interface. The page title is "Ukázkový formulář" (Sample form). The form is titled "Sběr dat pro evidenci majetku - HW, SW a ostatní vybavení" (Data collection for asset recording - HW, SW and other equipment). The form contains several sections with input fields and checkboxes, including "Město", "Adresa", "Kategorie", and "Materiál". The form is partially filled with data, and there are buttons for "Uložit" (Save) and "Odeslat" (Send).

## Data z vyplněných formulářů

Vyplněné formuláře se nacházejí ve složce **Demo** v podsložce **Archív**. Řadí se zde za sebou tak, jak je vyplňovali všichni uživatelé 602XML Form Server Demo. Můžete je stahovat a prohlížet, ale co je důležité, příkazem **Zobrazit a exportovat data** pod seznamem formulářů na stránce je možné přejít k pokročilejší práci s nasbíranými daty. Každý formulář je zde rozdělen do několika tabulek, které obsahují strukturovaná data jednotlivých částí formuláře a jeho polí. Pomocí příkazů vpravo lze data zobrazit a pracovat s nimi prostřednictvím jednotlivých tabulek. Data rozdělená do tabulek lze také zobrazit přímo v prohlížeči nebo je vyexportovat do CSV. Je umožněno také exportovat a stáhnout všechna data z daného formuláře najednou, a to pomocí komprimování (ZIP) jednotlivých CSV souborů.

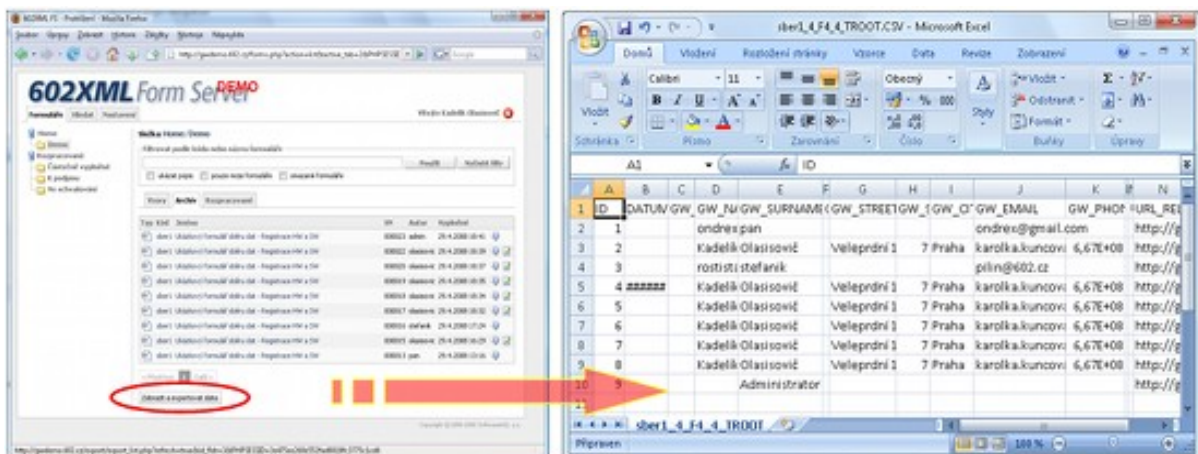

## **Další funkce 602XML Form Server**

Jednoduchý sběr dat není jedinou funkcí 602XML Form Server, pro seznámení se s dalšími funkcemi [si prohlédněte animace](#), které Vás seznámí s možnostmi podepisování a schvalování v průběhu koloběhu dokumentů.